

26 augusti 2022

EFTERMIDDAG

- 13:00 **Digital teknik med fokus på välbefinnande.**
- Jeanette Eriksson och Jonas Christensen, Malmö universitet
- 13:30 **Implementering av AI i hälso- och sjukvården – utmaningar och möjligheter.**
- Lena Petersson, Högskola i Halmstad
 - Petra Svedberg, Högskola i Halmstad
 - Jens Nyberg, Högskola i Halmstad
- 14:00 **DigiHealth - Hur säljer du framgångsrikt till offentlig sektor?!**
- Björn Lagnevik, Innovation Skåne
- 14:30 **Framtidens hälsosystem – samhället, individerna och vården i takt.**
- Petra Vogt, Region Skånes Framtidskontor samt Nationellt Primärvårdsråd
- 15:00 FIKA
- 15:30 **PANELDISKUSSION**
- Deltagare:
- Ann-Sofie Mårtensson, Expert Digital Health, RISE
 - Magnus Tägill, ortoped, SUS
 - Boris Magnusson, forskare, grundare av iTACiH
 - mfl
- 16:30 **AVSLUTNING**

Plats: IKDC, Stora hörsalen - Sölvegatan 26, Lund

Deltagande organisationer

- Adobe
- Akredo
- Alticare AB
- Arjo Huntleigh AB
- Axis Communication
- Barnläkargruppen Sparta
- Call Knut AB
- Capgemini
- Cerner AB
- Collabodoc AB
- Cross Technology Solutions
- Dianovator AB
- Doctrin
- GlobePatient
- Helsingborg stad
- Högskolan i Halmstad
- Högskolan Kristianstad
- Innovation Skåne
- iTACiH AB
- Joint Academy
- Karolinska Institutet
- Kings College London
- Kommunal
- Lexicon Malmö AB
- Linköpings universitet
- Linnéuniversitet
- LU Innovation
- Lunds kommun
- Lunds universitet
- Malmö universitet
- miThings AB
- Mobile Heights
- MultiHelix
- My-E-Health AB
- OpenLogger Systems AB
- Patientnämnden Skåne
- Pretium
- Prevas
- Region Skåne
- Skånes sjukhus nordväst
- RISE
- Siemens Healthineers
- Sintef Digital
- Skånes kommuner
- Smile Incubator AB
- Sony
- Sownder AB
- Stiftelsen Spinalis
- SUS Skånes universitetssjukvård
- Södra sjukvårdsregionen
- Tietoevry Sweden AB
- UNC AB
- Uppsala universitet

Utställande organisationer

- Alticare AB
- Högskola i Halmstad
- LU Innovation
- Sony
- Stiftelsen Spinalis



LUNDS
UNIVERSITET

LUNDS UNIVERSITET

Box 117
221 00 Lund
Tel 046-222 00 00
www.lu.se

eHealth@LU | 25 - 26 augusti 2022 | Design: Hajnalka Bodnar - Bild: Jack Moreh, Stockvault

eHealth@LU Symposium

25 - 26 augusti 2022

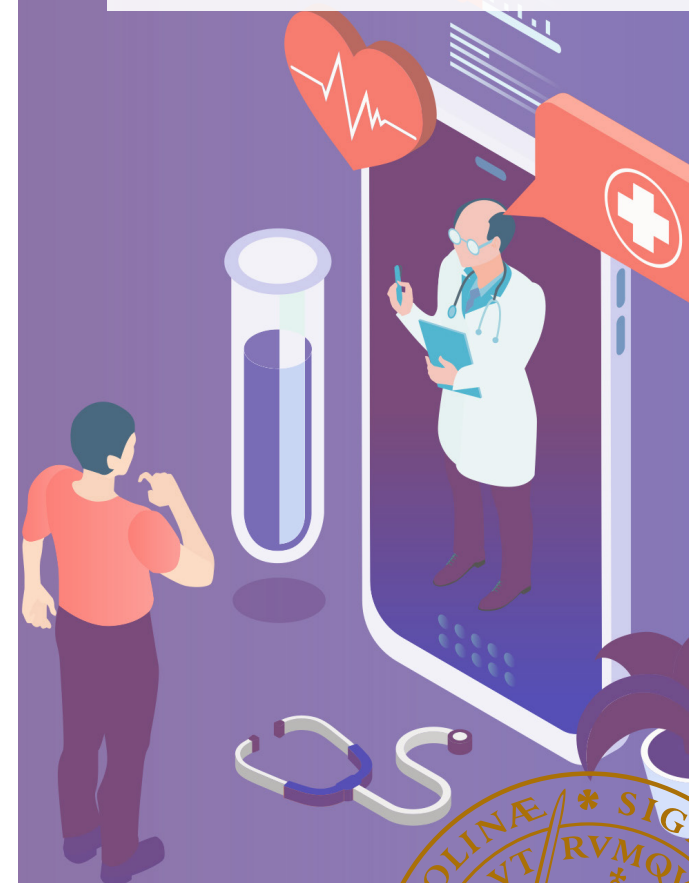

25 augusti 2022

FÖRMIDDAG

- 08:30 Registrering & Fika & Mingel
- 09:15 Välkommen & Introduktion
- Kristina Eneroth - Vicerektor, Ansvarig för samverkan vid Lunds universitet
 - Gudbjörg Erlingsdóttir - plattformskoordinator, Lunds universitet
- 09:45 **Digifysisk vård på riktigt – lärdomar från primärvården och förbättringspotential för framtiden.**
- Doctrin
- Unn Hellberg, Doctrin
 - Susanne Frennert, Lunds universitet
- 10:30 **Utveckling och implementering av digitala verktyg i samarbete med praktiken.**
- iTACiH
- Boris Magnusson, iTACiH
 - Lena Petersson, Högskola i Halmstad
- 11:10 **Hur kan distansvård ge tryggare och närmare vård?**
- Cross Technology Solutions AB
- Titti Lundgren och Cathrin Jung, Cross Technology Solutions AB
 - Gudbjörg Erlingsdóttir, Lunds universitet
- 11:50 DISKUSSION @ WRAP UP
- 12:00 LUNCH - på korridoren plan 2 (entréplan) och plan 3
- 12:30 Rundtur (enlig föränmälan)

25 augusti 2022

EFTERMIDDAG

- 13:30 **Trender i distansbesök för luftvägsinfektioner i den skånska primärvården, under och före covid-19 pandemin.**
- Veronica Milos Nymberg, Vårdcentralen Laröd i Helsingborg
- 14:00 **Digitala system i hemvården och effekter av Covid-19 pandemin.**
- Roger Larsson, Lunds universitet
- 14:30 **Digitala vårdmöten och primärvården – hur väljer patienter mellan dessa tjänster?**
- Linn Mattisson, Lunds universitet
- 15:00 FIKA
- 15:30 **Från tråkig byråkrati till drivkrafter för digital disruption - Den nya rollen för offentliga aktörer under den fjärde industriella revolutionen.**
- Johan Müllern-Aspegren, Helsingborgs stad
- 16:00 **Patientens klagan driver digital utveckling.**
- Lena Malmström, Patientnämnden Skåne
- 16:30 DAGENS PROGRAM AVSLUTAS
- 18:30 MIDDAG (enlig föränmälan)
Plats: IKDC Restaurang

Organisator: **eHealth@LU**

Lunds universitet, LTH, Institution för designvetenskaper

26 augusti 2022

FÖRMIDDAG

- 08:30 Registrering (nya) & Fika & Mingel
- 09:00 **Att ersätta digitala besök hos äldre med en etisk situationsmedvetenhet.**
- Peter Abdelmassih Waller, Axis Communications
- 09:30 **Det är komplicerat - de många utmaningarna med produktdesign inom e-hälsa.**
- Mathias Levin, Above
- 10:00 **Homomorfisk kryptering som integritetsskydd vid delning av hälsodata.**
- Helena Linge, Lunds universitet
 - Rickard Brännvall, RISE ICE
- 10:30 WRAP UP
- 10:45 PAUS
- 11:00 **Behöver patienterna fungerande system eller nyttig information — eller både och?**
- Isto Huvila, Uppsala universitet
- 11:30 **eHälsoinstitutet vid Linnéuniversitetet – erfarenheter av forskning, utbildning och samverkan inom eHälsa och förväntningar på framtiden.**
- Tora Hammar, Linnéuniversitetet
 - Lina Nilsson, Linnéuniversitetet
 - Anna-Lena Nilsson, Linnéuniversitetet
- 12:00 LUNCH
på korridoren plan 2 (entréplan) och plan 3

Kontakt: <http://www.ehealth.lth.se>